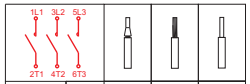

mm² (IEC)	1X 0,5...2,5 2X 0,5...2,5	1x 0,75...2,5 2x 0,75...2,5	1x 0,5...2,5 2x 0,5...2,5
AWG (UL)	18...12		
Phillips #2	IEC (N.m) 1...1,5		UL (lb.in) 8,8...13,3

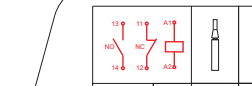

mm² (IEC)	1X 0,5...2,5 2X 0,5...2,5	1x 0,75...2,5 2x 0,75...2,5	1x 0,5...2,5 2x 0,5...2,5
AWG (UL)	22...12		
Phillips #2	IEC (N.m) 1 ... 1,5		UL (lb.in) 7...13,3

POSIÇÃO DE MONTAGEM
MOUNTING POSITION
POSICION DE MONTAJE
EINBAULAGE

- TODAS POSSIVEIS, EXCETO...
- AS REQUIRED, EXCEPT...
- CUALQUEIRA, EXCEPTO...
- BELIEBIG, AUßER...

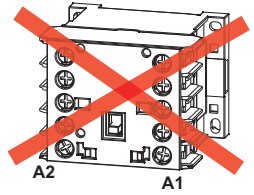

ATENÇÃO:
- Desligue a rede elétrica antes de proceder qualquer trabalho nesse equipamento.
- Somente profissionais qualificados podem efetuar a instalação, manutenção.
- Respeitar as normas nacionais, estatuais, locais e normações de segurança.

WARNING:
- Disconnect power before proceeding with any work on this equipment.
- Installation and maintenance by technical personnel only.
- Abide the national, regional and local standards and follow the safety regulations.

ATENCIÓN:
- Desconectar la red eléctrica antes de hacer cualquier trabajo en este equipo.
- Solamente profesionales calificados.
- Respetar normas nacionales, estatales, locales y normas de seguridad.

WARNING:
- Vor jeglichen Arbeiten an dem Gerät sicherstellen, dass das Netzspannungsversorgung abgeschaltet wurde.
- Installation und Wartung nur durch qualifiziertes Personal.
- Die jeweils geltenden nationalen, örtlichen und regionalen Bestimmungen und Sicherheitsvorschriften sind zu beachtenden.

CONTATOR
CONTACTOR
CONTACTOR
SCHÜTZ

CWC07...16

GARANTIA: A WEG oferece garantia contra defeitos de fabricação ou de materiais para produtos novos, quando instalados e operados em condições normais de uso, dentro de suas capacidades, por um período de 2 anos contados a partir da data de emissão da nota fiscal de fornecimento.

WARRANTY: WEG offers warranty of new products against defects in manufacture or materials, when installed and operated under normal conditions within its capacities for a period of 2 years from the date of invoice.

GARANTIA: WEG ofrece garantía contra defectos de fabricación o de materiales para productos nuevos, cuando instalados bajo condiciones normales y de acuerdo a sus capacidades, por un período de 2 años, a partir de la fecha de expedición.

Gewährleistung: WEG gewährleistet neue Artikel gegen Herstellungsfehler oder Materialfehler, wenn sie innerhalb ihrer Grenzen unter normalen Betriebsbedingungen verwendet und eingesetzt wird.

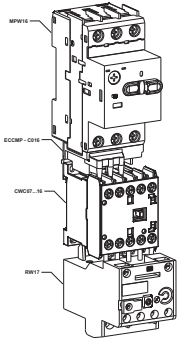

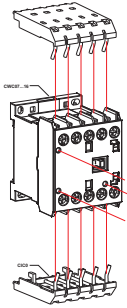

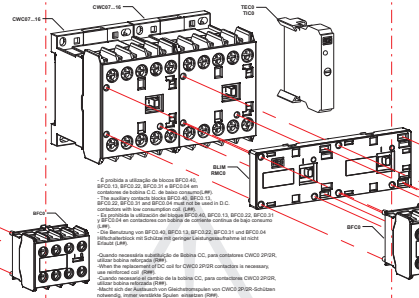
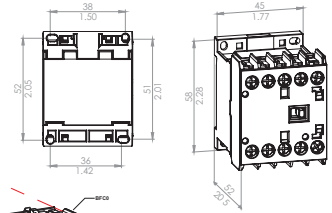
- É proibida a utilização de blocos BFC0.40, BFC0.13, BFC0.22, BFC0.31 e BFC0.04 em contatores de bobina C.C. de baixo consumo(.##).
- The auxiliary contacts blocks BFC0.40, BFC0.13, BFC0.22, BFC0.31 and BFC0.04 must not be used in D.C. contactors with low consumption coils(.##).
- Es prohibida la utilización del bloques BFC0.40, BFC0.13, BFC0.22, BFC0.31 y BFC0.04 en contactores con bobina de corriente continua de bajo consumo (.##).
- Die Benutzung von BFC0.40, BFC0.13, BFC0.22, BFC0.31 und BFC0.04 Hilfskontakten mit Schütze mit geringer Leistungsaufnahme ist nicht Erlaubt (.##).
-Quando necessária substituição de Bobina CC, para contatores CWC0 2P2R, utilizar bobina reforçada (RW).
-The use of Blocks BFC0.13 and BFC coil for CWC0 2P2R contactors is necessary, use reinforced coil (RW).
-Cuando necesaria el cambio de la bobina CC, para contactores CWC0 2P2R, utilizar bobina reforzada (RW).
-Macht sich der Austausch von Gleichstromspulen von CWC0 2P/2R-Schützen notwendig, immer verstärkte Spulen einsetzen (RW).
- A utilização dos blocos BFC0.13 e BFC0.04 em contatores CC exige bobina reforçada(RW).
-The use of Blocks BFC0.13 and BFC0.04 with DC contactors requires reinforced coil (RW).
-La utilización de los bloques BFC0.13 y BFC0.04 en contactores CC exige bobina reforzada (RW).
-Benutzung von Hilfsschalterblöcke BFC0.13 und BFC0.04 in Gleichstromschütze bedarf verstärkte Spule (RW).